

Sõidukite loomuliku ja ebaloomuliku kulumise määramise juhend



Sisukord

Sõidukite loomuliku ja ebaloomuliku kulumise määramine	3
Auto kere	4
Stanged ja iluliistud	6
Klaasid, tuled, peeglid	7
Veljed ja rehvid	8
Salong	9
Varustus sõiduki tagastamisel	10
Sõiduki tagastamine	11
Soovituslik üleandmise vastuvõtmise-akti lisa 1	12

Käesolev juhend on välja töötatud eesmärgiga standardiseerida sõidukite loomuliku kulumise määramist. Juhend on kinnitatud Eesti Liisingühingute Liidu liikmesfirmade ja Autode Müügi-ja Teenindusettevõtete Eesti Liidu liikmete poolt.

Sõidukite* loomuliku ja ebaloomuliku kulumise määramine

Sõidukite loomuliku ja ebaloomuliku kulumise määramise juhendi abil püüame ennetada ja vähendada sõiduki tagastamisega seotud probleeme ja remondikuluseid liisinguperioodi lõpus. Käesoleva juhendi on aktsepteerinud kõik olulised automüügi- ja rentifirmad, kes on sõidukite tagasiostjateks. Ühise nägemuse alusel on võimalik neid probleeme vältida ja vähendada. Juhendis on toodud loetelu defektidest, mis kaasnevad sõiduki tavalise kasutamisega ning samuti defektidest, mis tavapärase kasutamisega ei kaasne.

Sõiduki korrashoiu tagamiseks soovime Teil järgida järgmisi nõuandeid:

- Auto hilisemate probleemide ennetamiseks tuleb lepinguperioodi jooksul auto eest hoold kanda - vastavalt valmistajatehase ja garantiiandja poolt kehtivatele nõuetele käia korralises hoolduses, perioodiliselt kontrollida rehvide seisukorda, auto kere korrasolekut (sh värvikahjustused) jms.
- Pöörake tähelepanu mistahes sõiduki kahjustuste/vigastuste ilmnemisele ja pöörduge esimesel võimalusel autoteenindusse, kindlustusjuhtumite korral kasutada vaid volitatud esindajaid.
- Kasutage remontide (k.a kindlustusjuhtumid) ja korraliste hoolduste läbiviimiseks ametlikke esindusi, et tagada teostatud tööde kvaliteet.
- Jälgige tootja poolt väljastatud hooldusgraafikut ning teostage hooldused graafikujärgselt.
- Kui liisingulepingus on fikseeritud läbisõidupirang, siis selle ületamisel tuleb viivitamatult teavitada liisinguandjat.

*Sõiduaudod ja kaubikud alla 3,5 tonni

Auto kere

Loomulik kulumine

- Väiksed kivitäkked auto kerel (ei tohi välja paista paljast pleki pinda ja roostet) (Pilt 1)
- Pindmised kriimustused, mis ei ole läbinud laki-või värvikihti ning on likvideeritavad poleerimisega. Lubatud kriimu pikkus kuni 10cm. (Pilt 2)
- Ühtlaselt pleekinud värv (harjapesu tagajärjel hõõrdunud värv)
- Kuni 1,5 cm läbimõõduga üksikud mölgid või muljumisjäljed ilma värvikahjustuseta. (Pilt 3)
- Kergelt kulunud ukseingi ümbrus, mis on likvideeritav poleerimisega. (Pilt 4)

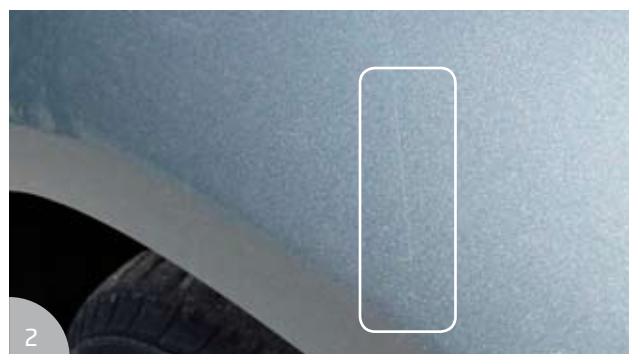

Auto kere

Ebaloomulik kulumine

- Üle 1,5 cm läbimõõduga mõlgid või muljumisjäljed (Pilt 1)
- Värvikahjustused, pindmised kriimustused, mis läbivad lakikihti või värvikihti (Pilt 2)
- Kleebiste eemaldamisest jäänud jäljed
- Sõiduk ei ole avariijärgselt korrektselt taastatud, st on jäetud vahetamata katkised osad või vahetatud ebastandardsete osade vastu: sõiduki komplekteerimine on teostatud puudulikult või lohakalt. (Pilt 3)
- Lisavarustuse (katuseraamid, vilkurid) eemaldamisel tekkinud vigastused (Pilt 4)
- Rooste
- Rahe poolt tekitatud mõlgid

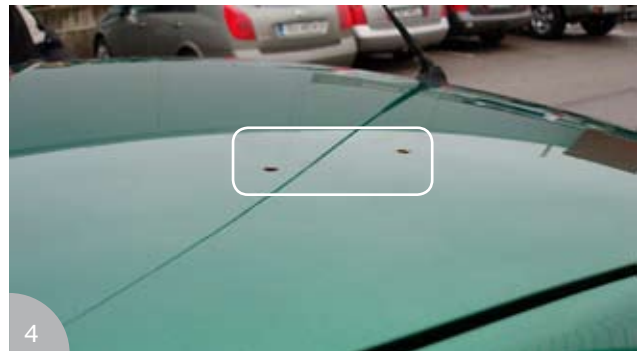
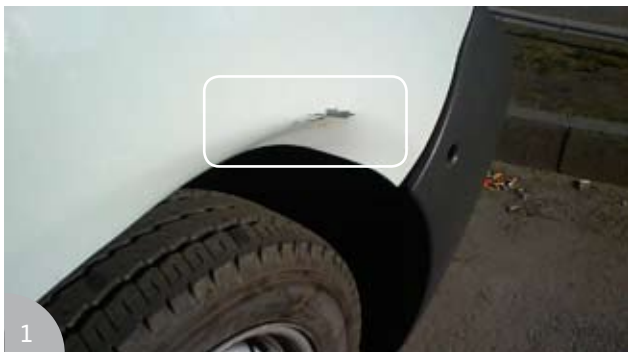

Stanged ja iluliistud

Loomulik kulumine

- Väiksemad täkked ja pindmised kriimustused, mis ei ole läbinud lakikihti või värvikihti ja ei ole kahjustanud plastikut ning on likvideeritavad poleerimise teel. (Pilt 1)



Ebaloomulik kulumine

- Katkine või puuduv iluvõre, stanged, porikummid (Pildid 2, 3, 4)
- Katkine numbrimärgi alus, tugevalt mõlkis numbrimärgid
- Mõrad, mõlgid, sügavad kriimustused, iluliistude deformatsioon (Pilt 5)

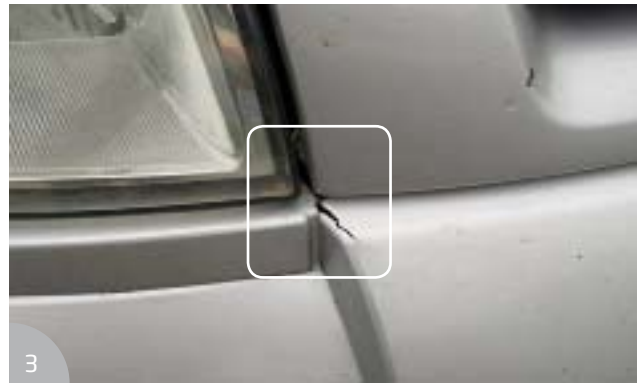

Klaasid, tuled, peeglid

Loomulik kulumine

- Kerged kriimustused auto välisklaasidel (tekkinud klaasipuhastaja kasutamisel või autopesu tagajärjel)
- Kerged kriimustused tuule- või peegliklaasidel, peegli korpusel

Ebaloomulik kulumine

- Katkised või rebenenud klaasipuhastajad
- Mõrad ja tugevad kivitäkked ning tugevad kraapejäljed tuuleklaasil ja teistel akendel (Pildid 1 ja 2)
- Katkised klaasid, tuled kinnitused (Pilt 3)
- Katkised või mõranenud tuleklaasid.
- Katkised või kahjustatud peegliklaasid, peegli korpused (Pildid 4 ja 5)
- Toon- või turvakilega kaetud klaaside mehaanilised kahjustused (Pilt 6)

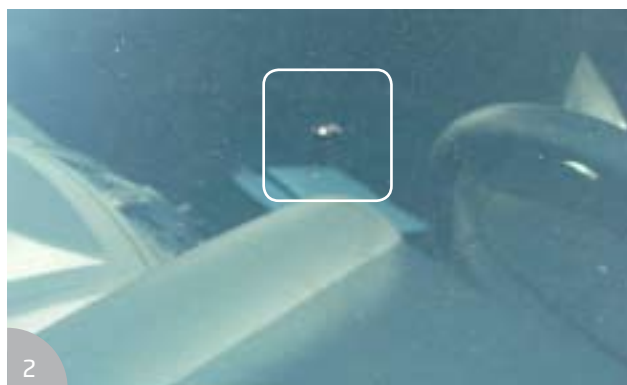

Veljed ja rehvid

Möötkte rehvirõhku kaks korda aastas ning kontrollige rehvimustri sügavust ja kulumist. Kontrollige ka tagavararehvi olemasolu ja korrasolekut.

Loomulik kulumine

- Rehvide kulumine vastavalt sõiduki läbisõidule, kuid mitte üle tehnoülevaatusel fikseeritud piirnormi
- Kerged kriimustused velgedel ja ilukilpidel

Ebaloomulik kulumine

- Tugevad kriimustused, mõrad ilukilbil või veljel (Pildid 1 ja 2)
- Deformatsioon (mõra veljel, kõver velg, deformeerunud rehvi)
- Puuduvad detailid (veljekapsel, ilukilp, rattamutter/polt, turvamutter, varuvelg ja varurehvi) (Pilt 3)
- Purunenud rehvi (k.a varuvelg ja varurehvi)
- Rehvi ebaühtlane kulumine
- Katkised rehvid (Pilt 4)



Salong

Loomulik kulumine

- Salongi kerge määrdumine
- Ühtlane pleekimine, tekstiili ja plastiku tuhmumine
- Kriimustused ukseleistel (Pilt 1)
- Kergelt kulunud võtmeava ümbrus (Pilt 2)
- Kerged kriimustused siseinterjööri detailidel, mis ei läbi pinna kihti ja mida on võimalik likvideerida ilma detaili vahetamata

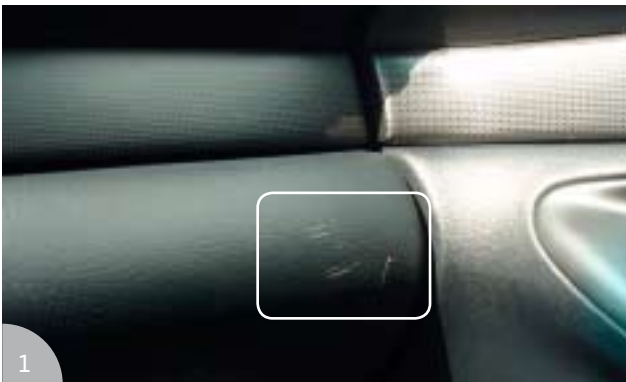

Ebaloomulik kulumine

- Põletusaugud
- Lisavarustuse paigaldamisel või eemaldamisel tekkinud vigastused (Pilt 4)
- Auto interjööri detailide (plastik, tekstiil, nahk, puit, jalamatid ja uksetihendid) vigastused või detailide puudumine (Pildid 3,5)
- Raskesti eemaldatavad plekid, ebameeldiv lõhn, loomakarvad, hallitus (Pilt 6)
- Niiskuskahjustused



Varustus sõiduki tagastamisel

Sõiduki kohustuslik ohustuspakett ja sõiduki muu lisavarustus peab olema töökorras, kasutamiskõlblikud ja hoiatud heaperemehelikult. Sõiduki varustuse ja lisavarustuse hulka kuuluvad:

- Rehvid, valveljed, originaal ilukilbid, katuseraamid, haagisekonks, vargamutrid jne.
- Teine komplekt rehve ja velgi (kui olid algselt kaasas). Rehvid peavad vastama tehnöülevaatusel nõutud piirnormidele
- Autostereo, selle koodikaart, kood, teisaldatav esipaneel
- Tööriistad, tungraud, rattavõti
- Ohustuspakett (tulekustuti, autoapteek, tõkisingad, ohukolmnurk)
- Varuvõtmed, signalisatsioonipuldid, immobilisaatori pult (kood)
- Korrektselt täidetud hooldusraamat, kasutaja käsiraamat, auto registreerimistunnistus
- Vastavalt sõidukile, kas nõuetekohane varuratas või töökorras rehviparandus-komplekt
- Varustus peab vastama müügipakkumisele



Sõiduki tagastamine

Sõiduki tagastamisel liisingulepingu perioodi lõpus fikseerib automüüja kõik sõiduki välised kahjustused vastavas aktis.

Mootorit ja teisi tehnosõlmi puudutava kulumi hindamisel võetakse arvesse Maanteeameti (ARK) tehnoulevaatuse tulemused.

Liisingulepingust tulenevalt peab liisinguvõtja informeerima liisingufirmat ja tagasiostjat sõiduki tagastamisest eelnevalt kokkulepitud aja jooksul, kuid hiljemalt 30 päeva jooksul. Liisingueseme normaalse kulumi kindlaks tegemiseks tuleb teostada sõiduki tehniline kontroll, mis fikseeritakse samuti vastavas aktis. Tehniline kontroll tuleb teostada liisingueseme tagasiostja juures. Kui tagasiostja kinnitab valmiduse liisinguese tagasi võtta, tuleb liisingulepingu lõppemise kuupäeval sõiduk temale loovutada. Juhul, kui tagasiostja leiab, et liisinguesemel esinevad puudused, siis on liisinguvõtja kohustatud nende kõrvaldamiseks tehtud remondikulud enne tagastamist hüvitama või ise nõuetekohaselt kõrvaldama.

Täiendav tehniline kontroll teostatakse hiljemalt kahe nädala jooksul peale sõiduki tagastamist, mille käigus fikseeritakse ka kahjustused, mida polnud võimalik esmasel ülevaatusel märgata või mis on tekkinud peale eelmist kontolli vahetult enne lepingu perioodi lõppu. Vastavalt sellele esitab automüüja liisinguvõtjale arve ja saadab koopia arvest liisinguandjale. Arve tasumiseks või vaidlustamiseks on aega 10 päeva. Kui täiendava ülevaatuse teostamise aeg on pikem kui kaks nädalat, siis on automüüjal kohustus koheselt sellest teavitada nii liisinguandjat kui ka klienti.

Liisinguesemel fikseeritud kahjustus loetakse oluliseks puuduseks ja see kuulub liisinguvõtja kulul kõrvaldamisele juhul, kui antud juhendi alusel on tegemist ebaloomuliku kulumisega. Vaidluste tekkimisel kaastakse mõlemale osapoolle aktsepteeritav sõltumatu ekspert.

SOOVITUSLIK ÜLEANDMISE-VASTUVÕTMISE AKTI LISA 1

Üleantava eseme mark ja mudel	Reg. märk
Odomeetri näit üleandmise hetkel.....km	Hooldusvälp ületatud.....km

ESEME TEHNILINE SEISUKORD ÜLEANDMISE HETKEL

	A	B	C		Kere välimus üleandmise hetkel (märkida joonisele asukoht)
mootori töö ja käivitamine	<input type="checkbox"/>	<input type="checkbox"/>	<input type="checkbox"/>		
salong	<input type="checkbox"/>	<input type="checkbox"/>	<input type="checkbox"/>		
istmed	<input type="checkbox"/>	<input type="checkbox"/>	<input type="checkbox"/>		
esiklaas	<input type="checkbox"/>	<input type="checkbox"/>	<input type="checkbox"/>		
ülejäanud klaasid	<input type="checkbox"/>	<input type="checkbox"/>	<input type="checkbox"/>	A - väga hea	
rehvid	<input type="checkbox"/>	<input type="checkbox"/>	<input type="checkbox"/>	B- rahuldav	
veljed	<input type="checkbox"/>	<input type="checkbox"/>	<input type="checkbox"/>	C- vajab remonti /	
tuled	<input type="checkbox"/>	<input type="checkbox"/>	<input type="checkbox"/>	vajab vahetamist	
peeglid	<input type="checkbox"/>	<input type="checkbox"/>	<input type="checkbox"/>		
elektrilised lisad	<input type="checkbox"/>	<input type="checkbox"/>	<input type="checkbox"/>		
esi- / tagasild	<input type="checkbox"/>	<input type="checkbox"/>	<input type="checkbox"/>		
õli seisukord	<input type="checkbox"/>	<input type="checkbox"/>	<input type="checkbox"/>		
pidurid	<input type="checkbox"/>	<input type="checkbox"/>	<input type="checkbox"/>		
esineb lekkeid	<input type="checkbox"/> Jah	<input type="checkbox"/> Ei		täidetud hooldusraamat	<input type="checkbox"/> Jah <input type="checkbox"/> Ei
seisupidur korras	<input type="checkbox"/> Jah	<input type="checkbox"/> Ei		kehtiv ülevaatus	<input type="checkbox"/> Jah <input type="checkbox"/> Ei
vajab keemilist pesu	<input type="checkbox"/> Jah	<input type="checkbox"/> Ei		kehtiv liikluskindlustus	<input type="checkbox"/> Jah <input type="checkbox"/> Ei
vajab poleerimist	<input type="checkbox"/> Jah	<input type="checkbox"/> Ei		kehtiv kaskokindlustus	<input type="checkbox"/> Jah <input type="checkbox"/> Ei

LISAD (võimalusel märkida mark / mudel)

Stereo /CD mängija	<input type="checkbox"/>	CD-boks	<input type="checkbox"/>	Talverehvid	<input type="checkbox"/>
Signalisatsioon / pult (kompl.arv)	<input type="checkbox"/>	Immobilaiser	<input type="checkbox"/>	Suverehvid	<input type="checkbox"/>
Tööriistad	<input type="checkbox"/>	Tulekustuti	<input type="checkbox"/>	Apteek	<input type="checkbox"/>
Ohukolmnurk	<input type="checkbox"/>	Autotelefon /Handsfree	<input type="checkbox"/>	Veokonks	<input type="checkbox"/>
Pakiraam / suusaboks	<input type="checkbox"/>	Lisatuled	<input type="checkbox"/>	Valuveljed Ø....."	<input type="checkbox"/>
Võtmed (kompl.arv)	<input type="checkbox"/>	Kõlarid	<input type="checkbox"/>	Püsikiirusehoidja	<input type="checkbox"/>

KINNITUSED

Eset on kasutatud taksona / rendiautona / õppesõiduautona	<input type="checkbox"/> Jah	<input type="checkbox"/> Ei	<input type="checkbox"/> Ei tea
Esemega on toimunud kahjujuhtumeid või avarisiid	<input type="checkbox"/> Jah	<input type="checkbox"/> Ei	<input type="checkbox"/> Ei tea
Millised olid vigastused?			
Kolmandatel isikutel ei ole eseme suhtes mingeid õigusi	<input type="checkbox"/> Jah	<input type="checkbox"/> Ei	
Garantii (kehtib kuni.....)	<input type="checkbox"/> Jah	<input type="checkbox"/> Ei	<input type="checkbox"/> Ei tea

MÄRKUSED/ PUUDUSED/ ERITUNNUSED

Andis üle (nimi)	Võttis vastu (nimi)
Käesolevaga kinnitan, et olen eseme üle andnud üleandmise-vastuvõtmise aktis fikseeritud tehnilises seisukorras ja kompleksuses.	Käesolevaga kinnitan, et olen eseme vastu võtnud üleandmise-vastuvõtmise aktis fikseeritud tehnilises seisukorras ja kompleksuses.
Üleandmise kuupäev, allkiri	Vastuvõtmise kuupäev, allkiri

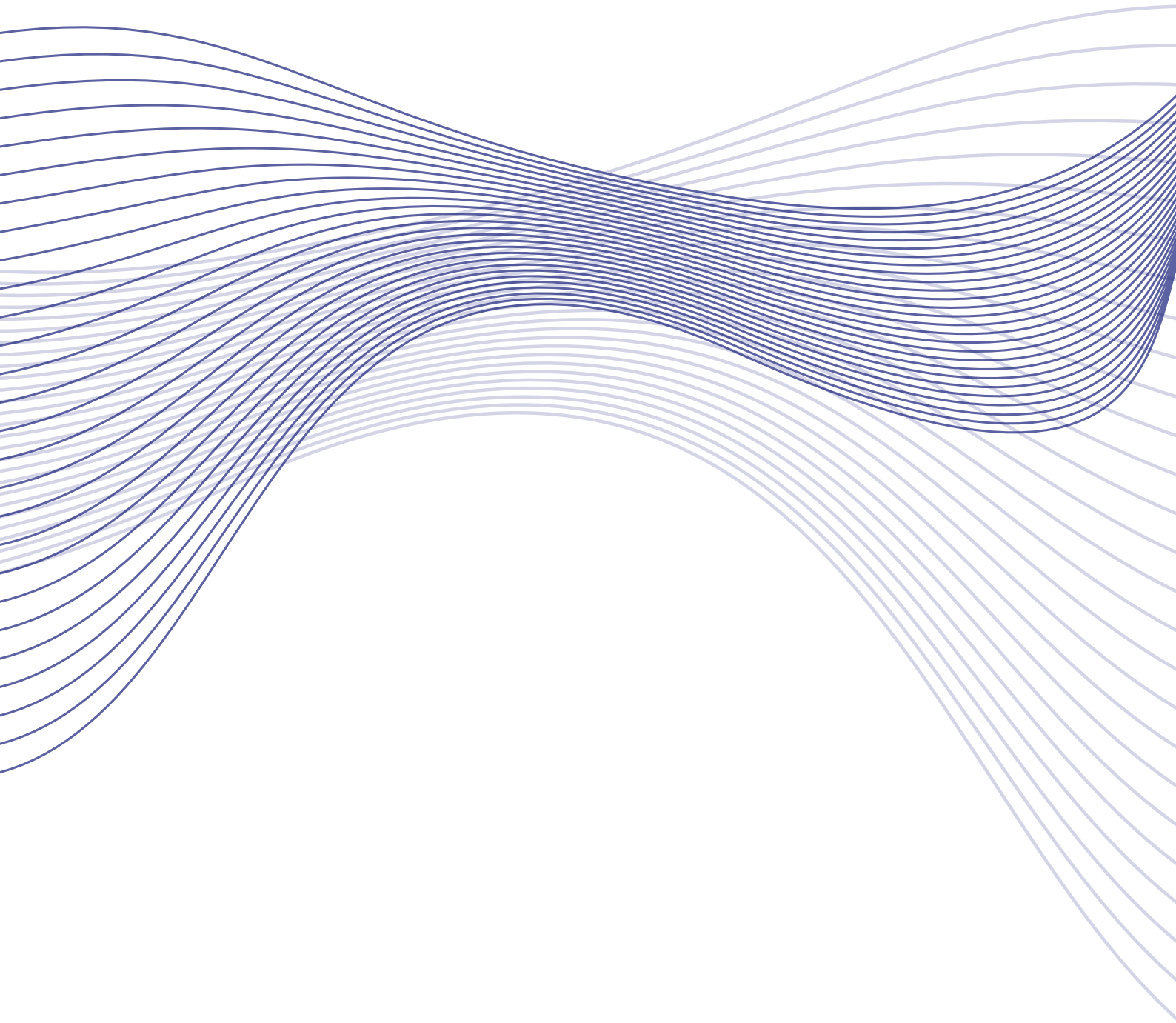

Autode Müügi- ja Teenindustevõtete Eesti Liit
Pärnu mnt. 232, 11314 Tallinn
www.amtel.ee

Eesti Liisingühingute Liit
Pärnu mnt 139F, 11317 Tallinn
www.liisingliit.ee